CÔNG TY TNHH MỘT THÀNH VIÊN CÔNG NGHỆ KỸ THUẬT TIÊN PHONG

KHẢO SÁT CÁC NỀN TẢNG AI

CÔNG VIỆC THỰC TẬP

NGƯỜI TRÌNH BÀY: NGUYỄN HOÀNG NGHĨA (220996)

Các nền tảng nghiên cứu:

- OpenAI
- Google Gemini
- Grok

NỘI DUNG TRÌNH BÀY

- Mục đích sử dụng
- Điểm khác nhau giữa các nền tảng

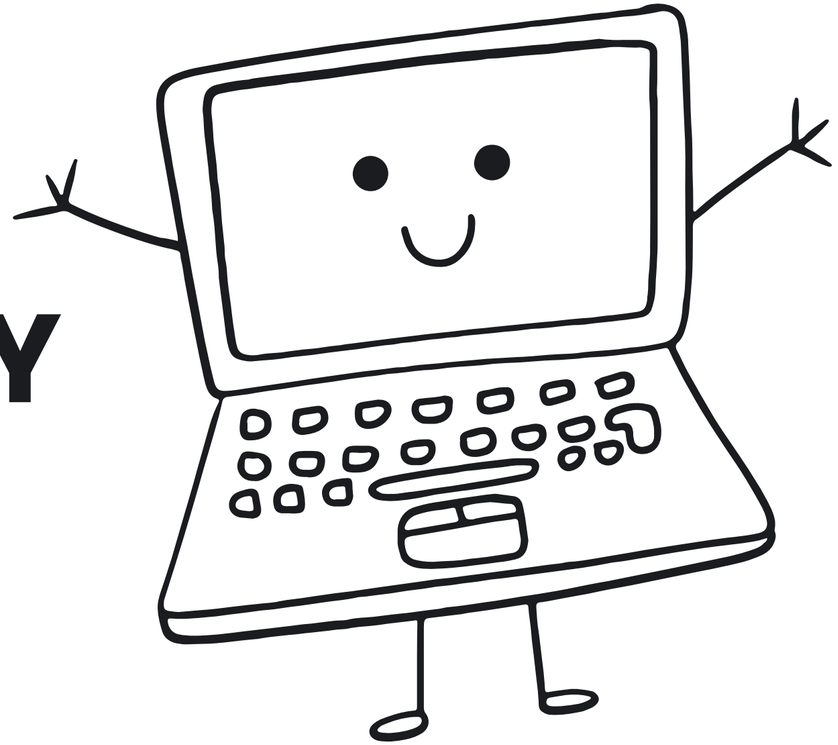

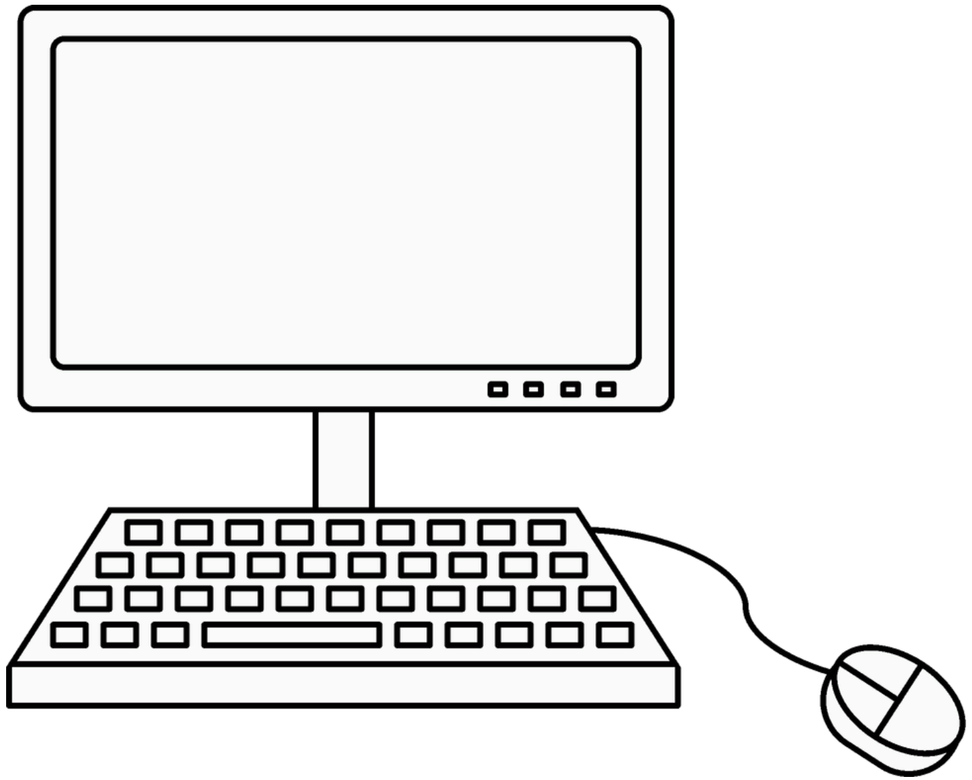

TỔNG QUAN NỀN TẢNG AI

Hiện nay các nền tảng AI sử dụng Large Language Models (LLM) để xử lý và tạo nội dung từ ngôn ngữ tự nhiên.

LLM có khả năng:

- Trả lời câu hỏi
- Viết nội dung
- Phân tích dữ liệu
- Hỗ trợ lập trình
- Tạo chatbot AI

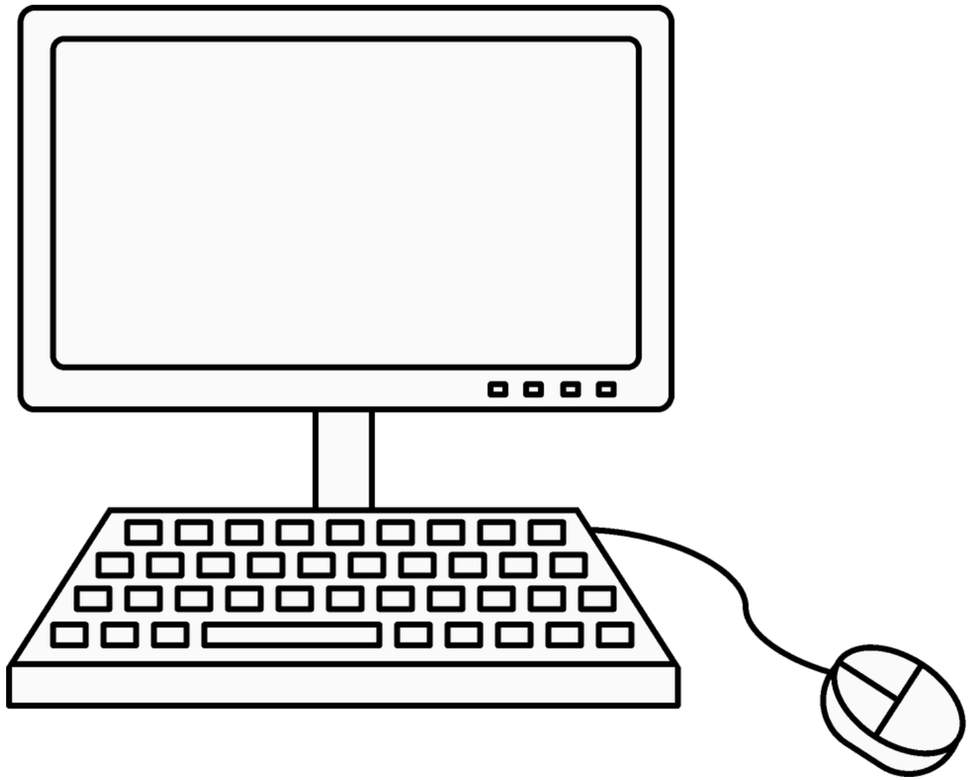

TỔNG QUAN NỀN TẢNG AI

Một số nền tảng AI phổ biến hiện nay gồm:

- OpenAI
- Google Gemini
- Grok

Các nền tảng này cung cấp API để tích hợp AI vào ứng dụng phần mềm.

OPENAI

OpenAI là công ty nghiên cứu trí tuệ nhân tạo phát triển nhiều mô hình AI nổi tiếng như GPT.

OpenAI cung cấp các dịch vụ AI thông qua API để các lập trình viên tích hợp vào hệ thống của mình.

Một số ứng dụng phổ biến của OpenAI:

- Chatbot AI
- Trợ lý ảo
- Hỗ trợ lập trình
- Phân tích và xử lý văn bản
- Tạo nội dung tự động

OpenAI được sử dụng rộng rãi trong nhiều hệ thống AI hiện nay.

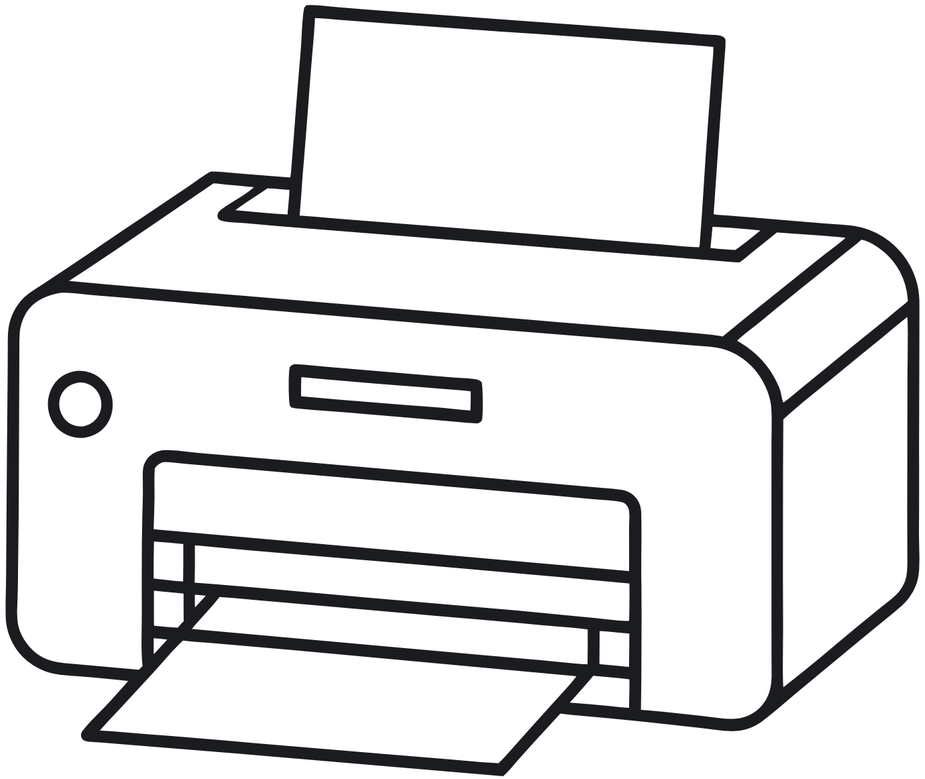

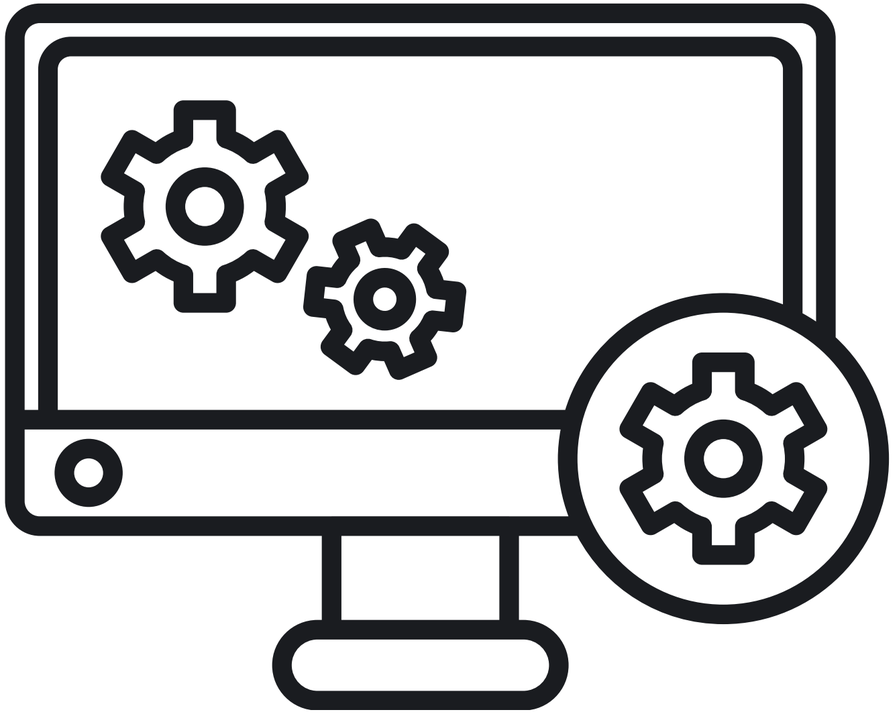

GOOGLE GEMINI

Google Gemini là nền tảng AI do Google phát triển.

Gemini được tích hợp với hệ sinh thái của Google và có khả năng xử lý nhiều loại dữ liệu như:

- Văn bản
- Hình ảnh
- Video
- Âm thanh

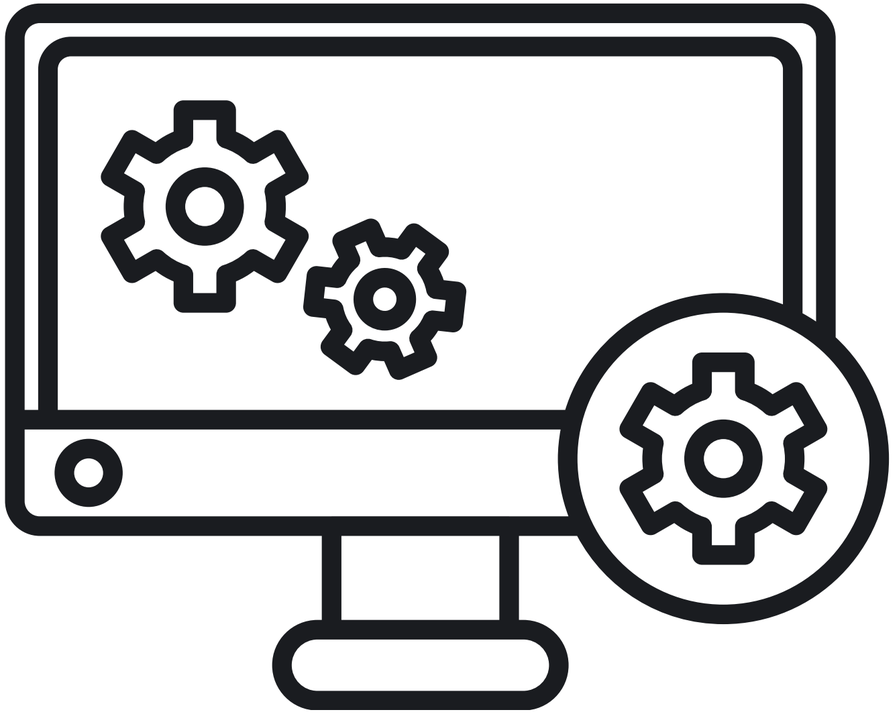

GOOGLE GEMINI

Gemini cung cấp API để các nhà phát triển tích hợp AI vào ứng dụng của mình.

Một số ứng dụng của Gemini:

- Chatbot AI
- Phân tích dữ liệu
- Tạo nội dung
- Trợ lý AI

GROK

Grok là mô hình AI được phát triển bởi công ty xAI của Elon Musk.

Grok được thiết kế để tích hợp với nền tảng mạng xã hội X và cung cấp khả năng xử lý ngôn ngữ tự nhiên.

Một số đặc điểm của Grok:

- Trả lời câu hỏi theo thời gian thực
- Tích hợp với dữ liệu mạng xã hội
- Có khả năng phân tích thông tin nhanh

Grok cũng cung cấp API để các nhà phát triển xây dựng ứng dụng AI.

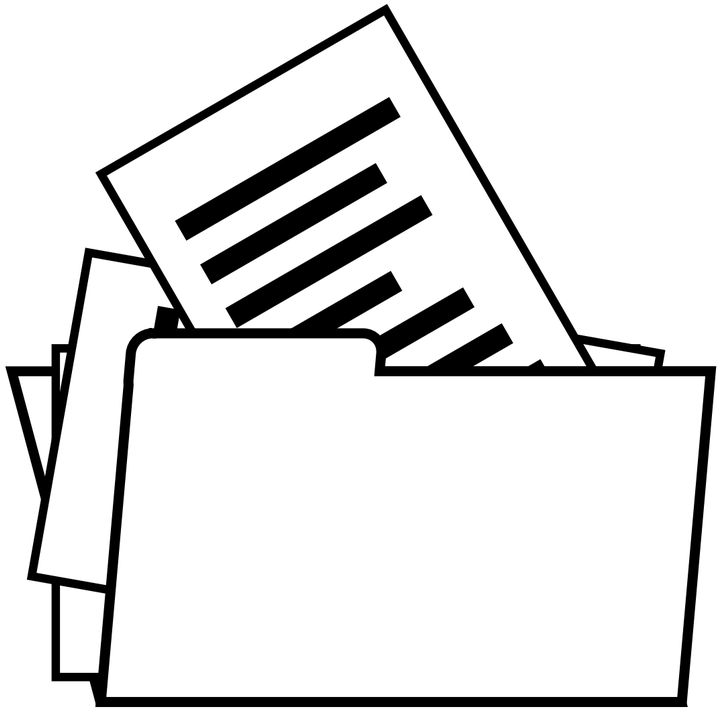

MỤC ĐÍCH SỬ DỤNG

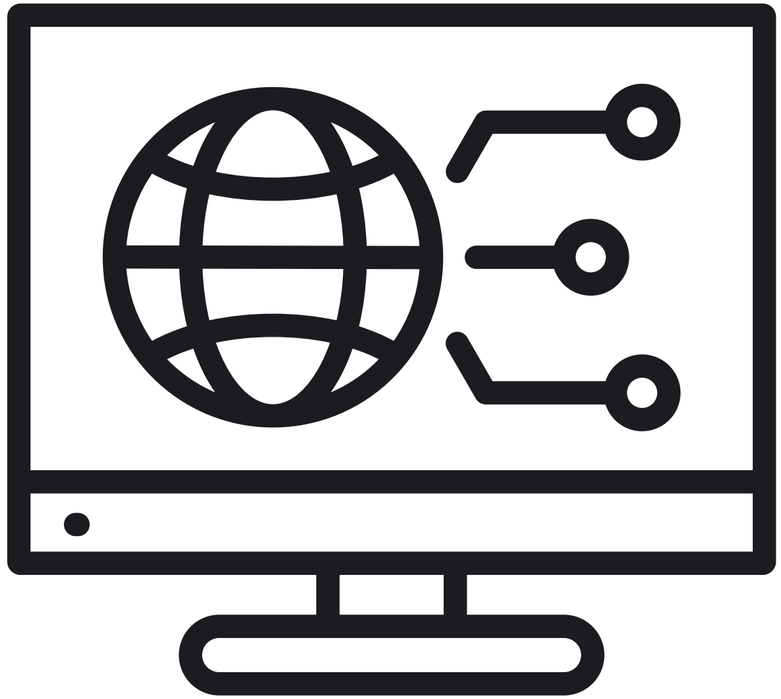

Các nền tảng AI như OpenAI, Gemini và Grok được sử dụng để xây dựng nhiều loại ứng dụng thông minh.

Một số mục đích sử dụng phổ biến:

- Xây dựng chatbot hỗ trợ khách hàng
- Tạo trợ lý AI
- Phân tích và xử lý dữ liệu văn bản
- Tự động hóa quy trình làm việc
- Hỗ trợ lập trình và tạo nội dung

Nhờ các API do các nền tảng cung cấp, AI có thể được tích hợp vào nhiều hệ thống phần mềm khác nhau.

SO SÁNH CÁC NỀN TẢNG AI

Nền tảng	Công ty phát triển	Đặc điểm
OpenAI	OpenAI	Nền tảng AI phổ biến, API mạnh
Gemini	Google	Tích hợp hệ sinh thái Google
Grok	xAI	AI gắn với nền tảng X

Điểm khác nhau cơ bản:

- OpenAI có hệ sinh thái API mạnh và phổ biến.
- Gemini tích hợp tốt với các dịch vụ của Google.
- Grok tập trung vào dữ liệu thời gian thực từ nền tảng X.

CÔNG TY TNHH MỘT THÀNH VIÊN CÔNG NGHỆ KỸ THUẬT TIÊN PHONG

THÔNG TIN LIÊN HỆ

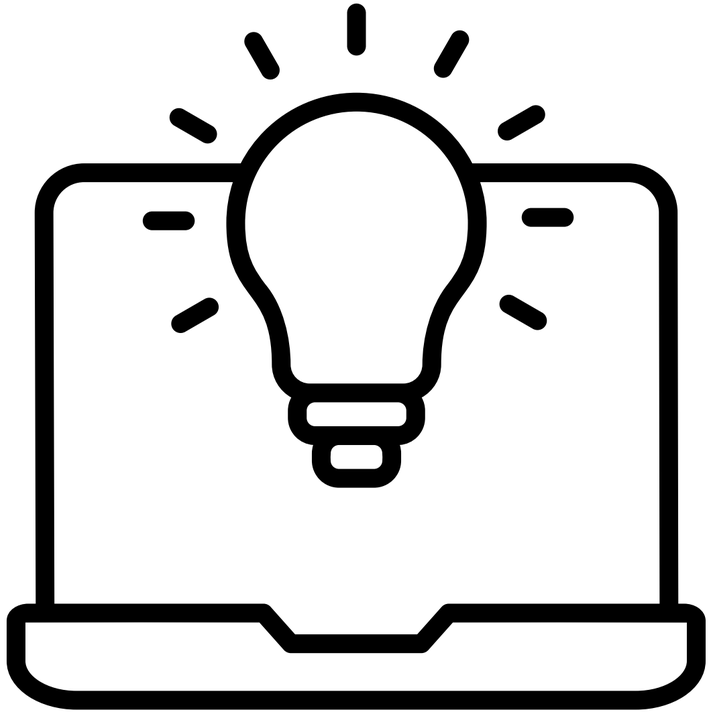

PHONE

0397 419 555

EMAIL

nhoangnghia2104@gmail.com

ADDRESS

Trường Đại học Nam Cần Thơ
Khoa Công nghệ thông tin

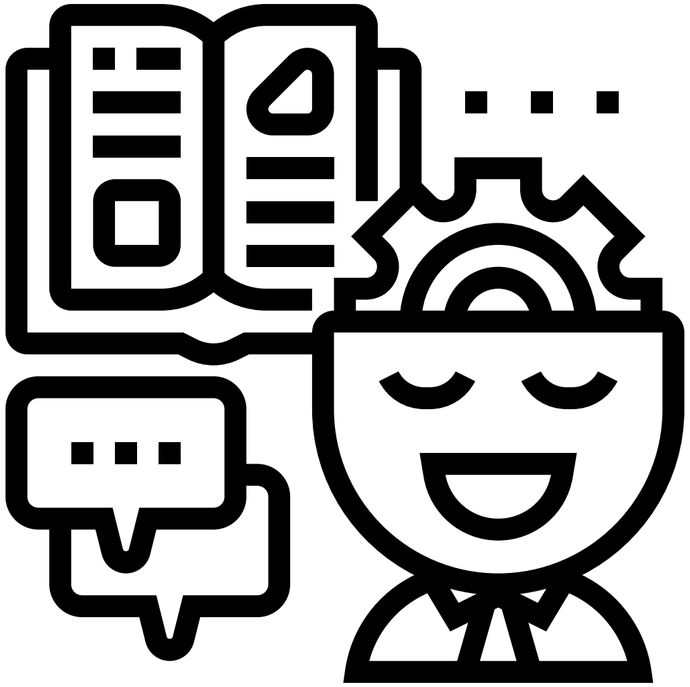

THANKS FOR WATCHING

Nguyễn Hoàng Nghĩa - DH22TIN09 - 220996